

Motivgruppe · Arbeitsgemeinschaft  
Landwirtschaft · Weinbau · Forstwirtschaft e.V.

im Bund Deutscher Philatelisten e.V.

23. Fernauktion

Stichtag: 6. Februar 2009



109	Niederlande	Lelystadt	23.06.1981	A	Wolf & Wolf Pkartoffeln	2,3
110	Nevis	**	00.00.1992	Mi	Block 500 Anni. Discovery Amer.	8
111	Oesterreich	**	00.00.2002	Mi	Blumenstrauß	1
112	Oesterreich	Csenger			K.u.k Kartoffelre. Detachment in	18
113	Peru	**	00.00.1982	Mi	Cuna de la Papa 1972-1982	2,5
114	Schweden	Alingsas	14.06.1996	S	Potatis festivalen	2
115	Schweden	**			Portokort	6,6
116	Schweden	Alingsas	26.06.1986	W-Aussch.	Alingsas Potatisfestival	5
117	Schweiz	St Gallen	13.10.1988	S	Olma Schweizer Messe	1,5
118	Schweiz	**	12.02.1976	Mi 1070	Gesunde Ernährung	1
119	Schweiz	**	04.03.2008	Mi	Intern. Jahr der Kartoffel	0,75
120	Schweiz	Erde	04.03.2008	FDC	idem	1,25
121	Deutschland	Minden	15.11.1946		Einkellerungsschein für Speisek.	18

Zeichenerklärung:

- |      |                     |      |                  |
|------|---------------------|------|------------------|
| **   | Postfrisch          | Bf   | Brief            |
| *    | ungebraucht, Pfalz  | R-Bf | Einschreiben     |
| O    | gestempelt          | Kt   | Karte            |
| AFST | Absenderfreistempel | PK   | Postkarte        |
| SST  | Sonderstempel       | V-Bf | Wertbrief        |
| WST  | Werbestempel        | Lp   | Luftpost         |
| MAS  | Maschinenstempel    | AK   | Ansichtskarte    |
| HST  | Handstempel         | FP   | Feldpost         |
| Bd   | Bandstempel         | Bst  | Briefstück       |
| Tg   | Tagesstempel        | BV   | Briefvorderseite |
| FDC  | Ersttagsbrief       | Lot  | Partie           |
| GS   | Ganzsache           | col. | coloriert/farbig |
| MK   | Maximumkarte        | (B)  | Bild             |
| BPK  | Bildposrkarte       | (T)  | Text             |
| Mi.  | Michel-Katalog      |      |                  |

Die Mindeststeigerungsbeträge sind:

- |                |                 |           |
|----------------|-----------------|-----------|
|                | bis 10,-- Euro  | -,25 Cent |
| von 10,-- Euro | bis 25,-- Euro  | -,50 Cent |
| von 25,-- Euro | bis 50,-- Euro  | 1,-- Euro |
| von 50,-- Euro | bis 250,-- Euro | 2,50 Euro |

Gebote werden interessewährend nach Steigerungssätzen gewissenhaft ausgeführt !

Das Aufgeld für Bieter beträgt 5% vom Rechnungsbetrag, dass wie die 10% Abzug vom Erlös der Einlieferung der Arbeitsgemeinschaft zukommt.

Die Versendung der Lose erfolgt auf Rechnung des Käufers.

Da wir die Auktion in möglichst kurzer Zeit abrechnen wollen, bitten wir um schnellen Ausgleich des Rechnungsbetrages.

Liebe Mitglieder,

der Katalog zur 23. Vereinsauktion liegt vor Ihnen. Der Katalog ist diesmal zweigeteilt. Der erste Teil ist nummeriert, im zweiten Teil sind die Seiten mit Buchstaben versehen. Gebote aus dem zweiten Teil kennzeichnen Sie bitte mit dem entsprechenden Buchstaben der Seite.

Der Katalog ist reichlich bebildert, Kopien von den Losen können angefordert werden. Für eventuelle Fehler kann ich keine Haftung übernehmen.

Ihr

Horst Kaczmarczyk

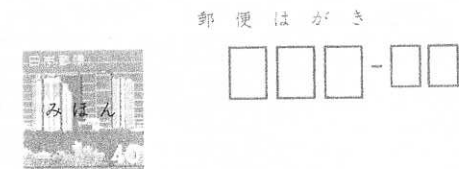

みほん

郵便35円

メーカーのふるさと

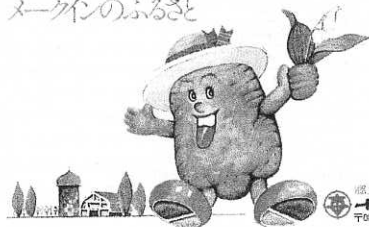

福土と新川協会の  
十勝毎日新聞  
〒080 赤松市東1条東5丁目2番地  
☎0155-22-7121

Los-Nr. L57

Los-Nr. K5

Marken - MH - Zu Themen der ArGe

Los-Nr.	Bezeichnung	Limit
100	** Schweiz Pro Juventute Ausg.1969 MH 3,50 €	
101	** Schweiz Pro Juventute Ausg.1965 MH 3,50 €	
102	** Schweiz Pro Juventute Ausg.1976 MH 3,00 €	
103	** Schweiz Pro Juventute Ausg.1969 MH 3,50 €	
104	** Schweiz Pro Juventute Ausg.1991 MH 3,50 €	
105	** Schweiz dito Ausgabe 1978 MH 3,50 €	
106	** Schweiz dito Ausg.1994 MH 3,50 €	
107	** Schweiz dito Ausg.1992 MH 3,50 €	
108	** Schweiz Alpensenn MH 7,00 €	
109	** dito MH 7,00 €	
110	o Schweiz Fete des Vignerons Vevey SST MH 4,00 €	
111	** UNO - Genf-Wien-NY - 3 Bogen - Rettet den Wald 20,00 €	
112	o dito 3 Bögen dito ET 20,00 €	
113	** England St.Niklas + Weihnachten Ausg.1982 MH 6,00 €	
114	** dito Capt.Cook - Palmen MH 6,00 €	
115	** dito May Kinsley - Palmen MH 5,00 €	
116	** dito Castel - stilisierte Zeden MH 4,00 €	
117	MH Schweden Ausg.1996 - Winterbeeren MH 3,50 €	
118	** Schweiz - ESSAY - Tellskapelle von 1895 - See-Wald-Berge 20,00 €	
119	** dito dito dito 1900 - Hinterg.WALD 25,00 €	
120	** Spanien - Donama Nationalpark Ausg.1977 mit Farbverschiebung dazu Vergleichsstück 5,00 €	
121	o Apolda 25.7.1945 - Wiederaufbau -Signiert Zierer - Stockausschlag als Symbol - natürliche Verjüngung Bst 15,00 €	
122	o Schweiz Ausg.1951 - Mi:Block 14 - Fahnen Schwinger BI 55,00 €	
123	o Schweiz - Kehrdruck Mi.-K9 Appenzellerknabe - RAR !! 250,00 €	
124	o/** Schweiz Soldatenmarken - Dragoner - Block + 2 Marken 10,00 €	
125	** Monaco Ausg.1987 - Mi.-Nr.1810-13 Block 4 Jahreszeiten Rebe BI. 3,50 €	
126	PTT Schweiz Fechy - Rebberg WST 1,50 €	
127	o Schweiz Pro Juventute - Mi.-Nr.128/129 Senn-Trachtenmädchen 20,00 €	
128	o/** dito dito Mi.-Nr.131 Sennknabe zwei Marken 10,00 €	
129	o/** dito dito Mi.-Nr.130 Bäerin mit Rechen zwei Marken 10,00 €	
130	o/** dito dito Mi.-Nr.150 Trauben zwei Marken 6,00 €	
131	o/** dito dito Mi.-Nr.173 Ähren dito 3,00 €	
132	o/** dito dito Mi.-Nr.211 Trauben dito 1,50 €	
133	o/** Schweiz Pro Patia Ausg.1950 - Mi.-Nr.545-49 zwei Sätze 15,00 €	
134	o/** dito dito " 1951 - Mi.-Nr.555-59 dito 12,00 €	
135	** Liechtenstein Ausg.1980 Mi.-Nr.750 - 20er Bogen 6,00 €	
136	o England Ausg.1977 - Mi.-Nr.745-49 Streifen 1,00 €	
137	** Schweden Ausg.1984 - Mi.-Nr.1307-11 - Vögel MH 3,00 €	
138	** Mocambique Ausg.1999 - Schmetterlinge Block 50 - 53 3,00 €	
139	SST Aegypten Ausg.1949 - Landwirtschaft + Industrie Ausstellung Block 1,50 €	
140	o Altdt.-Württemberg - Mi.-Nr.2 a - Rebranken 5,00 €	
141	o dito Mi.-Nr.3 a Bst 12,00 €	
142	* DR - Ausg.1930 - Mi.-Nr.453 Hl.Burkhard -Mainbrücke Würzburg Fest Marienberg 9,00 €	
143	* DR - Ausg.1924 - Mi.-Nr.354 Hl.Elisabeth 7,50 €	
144	SST BRD - Ausg.1958 - Mi.-Nr.297-300 Landwirtschaft Bst 3,00 €	
145	** All.-B.-Rheinl.-Pfalz - Mi.-Nr.16-29 - u.a.Winzerin/W-Häuser/Kaub 10,00 €	
146	** Liechtenstein Ausg.1994 - Mi.-Nr.1089-92 Viererbl. 2,00 €	
147	EST Schweiz Ausg.4.9.87 - Mi.-Nr.1354-57 Block 2 2,50 €	

Los-Nr.	Bezeichnung	Limit
148	** Neuzeeland Ausg.19.3.1997 - 6 Werte 5,00 €	
Marken mit Musteraufdruck selten angeboten		
149	** BRD Ausg.2001 - Mi.-Nr.2217 - Muster 2,00 €	
150	** BRD Ausg.2002 - Mi.-Nr.2255 - Daniel Thaeer - Muster 2,00 €	
151	** BRD Ausg.2002 - Mi.-Nr.2271 - Welthungerhilfe - Muster 2,00 €	
	Pilze - Pilze -Pilze	
152	** Rep.Dschibouti - Ausg.1987 - Mi.-Nr.288-90 Eckrand m.Formnr. 2,00 €	
153	o Rep.Guinee " 1985 " 1019-24 Blocksatz 5,00 €	
154	** dito " 1985 " 1019-25 incl.Block 4,00 €	
155	** Rep.Ruanda " 1980 " 1951-58 Eckrand 3,50 €	
156	o Rep.Niger " 1985 " 962-66 1,50 €	
157	** dito dito 4,00 €	
158	** Rep.Congo Ausg.1985 Mi.-Nr.1016-20 3,00 €	
159	** Rep.Mali " 1985 " 1038-41 3,00 €	
160	** Rep.Tschad " 1985 " 1092-95 Eckrand m.Druckverz. 1,50 €	
161	** Rep.Togo " 1986 " 1966-69 1,00 €	
162	** Libyen " 1985 Kleinbogen mit 16 Werten 3,00 €	
163	** Belize " 1986 Kleinbogen mit 8 Werten 1,50 €	
164	** Laos Ausg.1985 - Mi.-Nr.828-34 1,50 €	
165	** China " 1981 " 1718-23 1,50 €	
166	** Thailand " 1986 " 1181-84 1,00 €	
167	** Vietnam-Nord " 1983 " 1371-78 3,00 €	
168	** dito " 1987 " 1876-82 1,00 €	
169	** Solomon Inseln " 1984 Eckrand 1,50 €	
170	** Fidschi-Inseln " 1984 M.-Nr. 494-98 1,00 €	
171	** Färöer Ausg.1983 - Mi.-Nr. 85 Fleming 1,00 €	
172	** Schweden " 1978 " 1038-43 MH-Nr.69-Elias M.Fries 2,00 €	
173	** Norwegen " 1987 " 969-70 MH-Nr.10 2,00 €	
174	** dito " 1988 " 990-91 MH-Nr.11 2,00 €	
175	** Bulgarien Ausg.1987 Mi.-Nr.3546-51 im Kleinbogen 1,50 €	
176	** CSSR " 1958 " 1101-05 1,50 €	
177	** DDR " 1984 " 2914-19 Kleinbogen 3,00 €	
178	** Polen " 1959 " 1093-1100 2,00 €	



Los-Nr. 127



Los-Nr. 128



Los-Nr. 129



Los-Nr. 130



Los-Nr. 131



Los-Nr. 132





Forstwirtschaft - Jagd - Tiere

Los-Nr.	Bezeichnung	Limit
2000	** Schweiz, Pro Juventute 1993 - PTT SONDERDRUCK 60 + 30 Rp in grün - Passepartout-Klappkarte	2,00 €
2001	SST Österreich, Haitzendorf 2009 (T) Jagd zum Wohl der Natur	Kt 1,00 €
2002	SST BRD, Bad Tölz 2009 (B) Flößer-Wappen-Kirche	Kt 1,00 €
2003	SST Österreich, Gmunden 2009 (T) Forstliche Ausbildungsstätte	
	Bäume setzen - Wald pflegen - Holz ernten	Kt 1,00 €
2004	Tg Österreich, Tannheim 2002 Frankatur Mi.-Nr.1817-19 Tiere	R-Bf 1,50 €
2005	SST All.-B., Hamburg 1948 (T) Ausstellung Wald u.Holz (B) Eicheln	Kt 1,00 €
2006	WST BRD, Schwetzingen 1984 (B) Hirsch	Bf 1,00 €
2007	SST UNO-Wien 1988 (T) Rettet den Wald	Sonder-Kt 1,00 €
2008	WST DR, Berlin 1936 (T) Vorsicht m.Feuer in Wald u.Heide	Bst 0,50 €
2009	Tg UDSSR, Moskau 1981 Zudruck Irisch Setter	R-GS 1,00 €

2010	** Schweiz -Bundesfeier-Karten - BPK + GS + Bf	GS	6,00 €
2011	SST Bundesfeier 1920 - (B) Holzfäller (Transport)	GS	10,00 €
2012	SST Zürich 1939 Schweiz.Landesausst. (T) Unser Holz - Kartenbf	GS	10,00 €
	" 1939 " (T) Unser Holz - Wertstempel		
	10 Rp franz. - Farbabart lilabraun	GS	5,00 €

2013	** British Guiana - Wertstempel HOLZFÄLLER mit Axt	GS	4,50 €
2014	FP Schweiz 28.4.1916 - Zierkarte BIRKENRINDE		13,00 €
2015	FP " 9.6.1915 - Birkenrindenkarte v.Trainzug		
	der K.+K.Landestruppen =herrlicher Beleg=	Kt	20,00 €
2016	FP Schweiz Birkenrindenkarte vom 26.7.1915 (falsches Datum auf o)		
	Adressiert aFörster Safarik - Absender "Arbeiterabteilung		17,00 €
2017	FP Kriegsgefangenenpost 22.11.1941 - OFLAG - stilisierter Baum	Kt	30,00 €



Los-Nr. 2014



Los-Nr. 2015

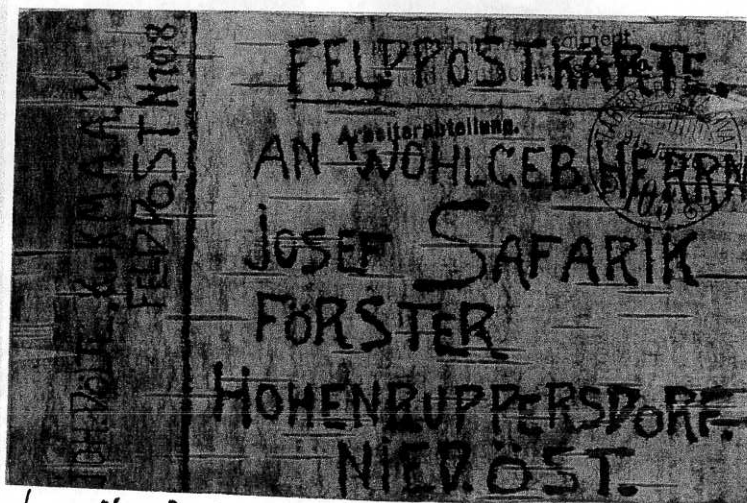

Los-Nr. 2016

Birkenrinde keine von 26.7.1915 (falsches Datum) Adressiert an Förster Safarik, Absender "Arbeiterabteilung". € 17,-

Kriegsgefangenenpost  
Correspondance des prisonnier de guerre

Los-Nr. 2017

Postkarte Carte postale

An Vera Milić

Gebührenfrei! Franc de port!

Absender: Expéditeur: Miroslav Milić

Vor- und Zuname: Nom et prénom: Miroslav Milić

Gefangenennummer: No. du prisonnier: 920

Lager-Bezeichnung: Oflag VI C

Nom du camp: Osnabrück - Eversheide

Empfangsort: Beograd

Lieu de destination: Beograd

Straße: Zoloborska 75 - produzerij  
Kao: Milevojke ul.

Land: Serbien

Landeszeit (Pravov. zone):

Postkarte "Kriegsgefangenenpost" Oflag VI; stilisierter Baum  
22.11.1941

Landwirtschaft - Tiere - Produkte - Geräte - Ausstellungen

Los-Nr.	Bezeichnung	Kt	Limit
3000	SST Italien, Genuri 2009 (B) Eselskopf	Kt	1,00 €
3001	SST BRD, Frankfurt (Oder) (T) 70 J. Tag d. Briefm. (T) Hahn	Kt	1,00 €
3002	SST Frankreich, Montmorillon 2009 (B) Hahn	Kt	1,00 €
3003	SST Österreich, Gänsendorf 2009 (B) Hirtenbub treibt Gans	Kt	1,00 €

3004	Tg Ungarn, Ganzsachenkarte 1899 Rückseitiger Zudruck illustriert-Roth Gefügelhof - WERBUNG - selten		7,00 €
3005	Tg Ungarn, Ganzsachenkarte 1899 - Werbungszudruck rückseitig Roth Lipot Gefügelhof Werschetz - Ungarn - deutsch - selten		7,00 €

3006	Tg Alt-Württemberg Ganssache PDS 2 Pfg. Druckdatum 14 11 40 Dienstsiegel Pfügender Bauer mit 2 Pferden - Landwirtschaftlicher Bezirksverein Urach vom 1.8.1907	GS	2,00 €
3007	SST Österreich, Pettenbach 2008 (T) Leonhardiritt (B) Pferdekopf	Kt	1,00 €
3008	SST Bietigheim-Bi. 2009 (T) Ch. Schmiebleicher Gründer des Bietigheim-Pferdemarkts (B) Pferd	Kt	1,00 €
3009	SST BRD, Schönberg 2009 im Wappen Rind-Ähre-Fisch	Kt	1,00 €
3010	SST " Alsdorf 2009 (T) Europa-Fest m. Spanien (B) Stier-Torrero	Kt	1,00 €
3011	SST Italien, Bareggio 2008 (B) 2 Rinder	Kt	1,00 €
3012	SST USA, Lucerne 2009 (B) Kuh m. Auszeichnung (T) 70. Viehschau	Bf	2,00 €
3013	SST BRD, Markgröningen 2009 (T) Schäferlauf (B) Weidende Schafe	Kt	1,00 €
3014	SST Frankreich, Soillac 2008 (T) Marcophilex (B) Trüffelsu.-Schwein	Bf	1,00 €
3015	SST Italien, Sambiasi Di 2009 (B) Arbeit in Ölmühle	Kt	1,00 €
3016	SST BRD, Weimar 2009 (T) 356. W.-Zwiebelmarkt (B) Zwiebel	Kt	1,00 €
3017	SST " Meiningen 2009 (T) Verband d. Kleingärtner d. Stadt u. des Landkreises M.e.V. (B) Wegwarte	Kt	1,00 €
3018	SST Luxemburg, Steinsel 2009 (B) Erdbeere	Bf	1,00 €
3019	SST BRD, Drochtersen 2009 (T) Geest-Elbe-Posta (B) Wildgans-Äpfel	Kt	1,00 €
3020	SST " Weimar 2008 (T) 355. W.-Zwiebelmarkt (B) Zwiebel	Kt	1,00 €
3021	SST Frankreich, Remalard 2008 (B) Äpfel u. Birnen	Kt	1,00 €
3022	SST Österreich, Freistadt 2009 (T) 40 J. Ökosoziale Landw.-Fachschule	Kt	1,00 €
3023	SST Spanien, 2008 (B) Pfügender Bauer m. Pferd u. Traktor	Kt	1,00 €

3024	Tg Schweizer - GS - BPK - Bundesfeier + Landesausstellung Baden 1.8.1933 - sehr rar Datum!!! - (B) Käs - Teilung	BPK	20,00 €
3025	Tg St. Gallen 1936 - Rückseite schwörender Senn	GS	3,50 €
3026	WST Bern 1914 + Lichtensteig 1914 - Ähre	zwei-GS	2,00 €
3027	SST Zürich (Pavillon) 1939 (B) Bergbauernhof-Wertstempel 20 Rp-ital.	BPK	10,00 €
3028	Tg St. Gallen 1934 (B) Schafherde am Arosasee	BPK	1,50 €

3029	WST Schweiz, Zürich (x)/Lausanne 1925 - zwei Bf + eine GS Werbeflagge Schweiz. Landwirtschaftsausstellung -Dt. +Ital.	BF/GS	4,50 €
3030	SST BRD, Freiburg 1957 - Zustellkarte mit Nachgebühr - rar -Bienenho	Kt	12,00 €
3031	Tg Malaya, Kuala Keth 1965 - (B) Kautschukkerne + Zufrankatur	GS	5,00 €
3032	Tg Goldküste 1959 mit Überdruck - Fruchternte - Aerogramm	GS	4,50 €
3033	FDC Liechtenstein, 9.9.1986 - Mi.-Nr. 904-06 - Ackerfrüchte	Bf	1,50 €
3034	FDC Türkei, Istanbul 1963 - Mi.-Nr. 1858-60 Kampf gegen d. Hunger	Bf	2,50 €
3035	SST Österreich, Wels 1998 (T) Agraria Herbstmesse W.	Bf	1,00 €
3036	SST BRD, Triesdorf 1948 (T) 100 J. Ackerbauschule (B) Ähre-Pferde	Kt	1,00 €
3037	SST All.-B, Wiesbaden 1948 (T) Dt. Landwirtschaftsgesellschaft-Tagung	Kt	2,00 €
3038	SST BRD, Diez 17.7.55 (T) VII.-Rhein.-Nasss. Bauerntag (B) Ähre/Traub	Bf	5,00 €
3039	WST " Stuttgart 1986 (T) 90. Landwirtschaftliches Hauptfest	Bf	1,00 €

3040	AFST " Straubing 1980 (B) Im Wappen Pflug	Dienst-Bf	1,50 €
3041	Tg UDSSR, 1974 - Im Zudruck Chemische Fabrik + Ähren	GS	1,00 €
3042	Tg " 1973 - " Landwirtschaftsmaschinen + Ähre	GS	1,00 €
3043	SST Rumänien, Arad 1985 (B) Sonnenblumen-Ost-Korn-GEMÜSE	Bf	1,00 €
3044	FDC Pilipinas 14.10.92 -(T) Columbus (Markenb.) Früchte-Ost	Bf	1,50 €
3045	WST DR, Berlin 1940 (T) Euer Erntedank (B) Ähren	Bst	0,50 €
3046	WST DR, Berlin 1941 (T) Vollkornbrot Besser u. gesund (B) Äj	Bst	0,50 €
3047	WST BRD, (22b) Trier 1961 (T) IX. Rhein.-Nass. Bauerntag - Großausst.	Bst	0,50 €
3048	AFST " Leverkusen-Bayerwerk 1968 (T) u.a. Pflanzenschutz	Bst	0,50 €
3049	ZKD DDR, Wittenberg-Lutherstadt 1968 - Großhandelsges. Obst u. Gemüse		2,00 €
3050	SST DR, Muggensturm 1938 (B) Erdbeeren-Spargel	Privat-GS	2,00 €

CARTE POSTALE  
DE L'EXPOSITION NATIONALE SUISSE  
CARTOLINA POSTALE  
DELL'ESPOSIZIONE NAZIONALE SVIZZERA  
POSTKARTE  
DER SCHWEIZERISCHEN LANDESAUSSTELLUNG

ZÜRICH 1939

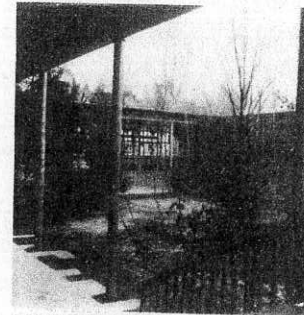

HOF IN DER ABTEILUNG "UNSER HOLZ"

PTT

LANDESAUSSTELLUNGSBRIEF  
CARTOLETTA LETTERA DE L'EXPOSITION NATIONALE  
CARTOLINA-LETTERA DELL'ESPOSIZIONE NAZIONALE

ZÜRICH 1939

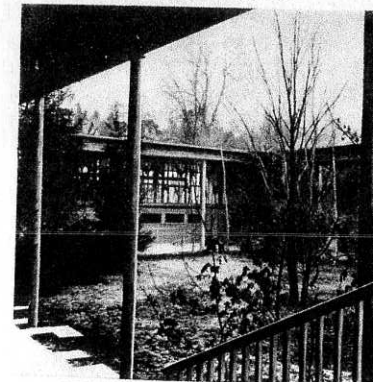

HOF IN DER ABTEILUNG "UNSER HOLZ"

Los-Nr. 2012



Franklein  
-Francine Rogame  
G. Lehmann  
Suisse Industrielle

Los-Nr. 2011



Fran  
Oberriechter Legler  
G. Lehmann



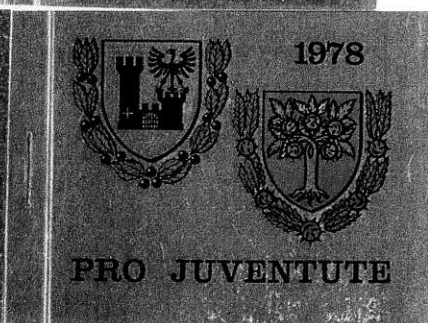
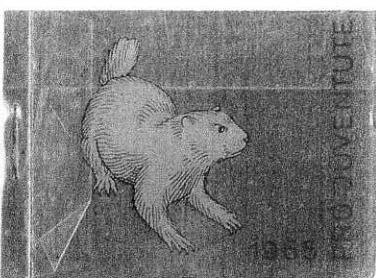

Los-Nr. 100 - 107

Rund um den Wein

Los-Nr.	Bezeichnung	Limit
4000	AFST DR, Berlin 1931 (T) Weingroßhandlung Lorenz Adlon (B) Weinglas / 1930 - Postkarte m.Antwortteil - Weinwerbung	D-Kt 3,00 €
4001	SST BRD, Himmelstadt 2008 (T) Weinort mPhilatelisten-Lehrpfad	Kt 1,00 €
4002	SST " Brackenheim 2009 (T) u.a.Heuss-Stadt (B) Traube	Kt 1,00 €
4003	WST " Düsseldorf 2009 (T) Vorstellung erste Ge.portug.Weine	Kt 1,00 €
4004	SST " Flonheim 2009 (T) Weinfest d.Verbdsgem.Alzey-Land	Kt 1,00 €
4005	SST " Besigheim 2009 (T) Winzerfest (B) Trauben	Kt 1,00 €
4006	SST Frankreich, Passenans 2009 (B) Weinglas-Weinflasche usw	Bf 1,00 €
4007	SST " Gentilly 2009 (B) Ceres-Kopf mit Weintraube	Bf 1,00 €
4008	WST " Turckheim 1987 (B) Reben-Rebblatt usw	Bst 1,00 €
4009	SST Italien, Sondrio 2009 (B) Wein-Sektglas/Trauben	Kt 1,00 €
4010	SST Österreich, Langenlois 2008 (B) Bachus-Römer-Trauben-W-Blatt	Kt 1,00 €
4011	SST " Poysdorf 2009 (B) Traubenträger	Kt 1,00 €
4012	SST " Leibnitz 2009 (T) Steirische Weinwo. (B)Trauben	Kt 1,00 €
4013	Tg Schweiz, Zürich 1947 - Luftpostbf.d.Firma Benz nach Deutschland in die britische Zone und dort geöffnet-Zensurf.Frankat.Mi-Nr.363b	Bf 5,00 €
4014	SST Schweiz, Twann 2002 (B) Rebstöcke (T) Bielersee	Bf 1,00 €
4015	SST " Heiligkreuz 8.8.88 (B) Rebstöcke	Bf 1,00 €
4016	SST " Villnachern 1992 (T) Rebbaudorf usw (B) Traube	Bf 1,50 €
4017	SST " Tüscherz-Al.1992 (T) Bielersee (B) Trauben	Bf 1,50 €
4018	SST " Riex 1992 (B) Weinbl.-Trauben	Bf 1,00 €
4019	SST " Löhningen 1989 (T) Reb-u.Wandergeb. (B) Trauben	Bf 1,50 €
4020	SST " Malans 1986 (T) 1000 J.Weinbaudorf (B) Rebstock	Kt 1,50 €
4021	SST " Birnenstorf 1983 (T) Weinbaudorf a.d.Reuss	Bf 1,50 €
4022	WST " Sion 1970 (B) Krug-Rebe-Rebhänge	GS 1,50 €
4023	SST " Weiningen 1982 (B) Weinbl.-Traube	R-Bf 2,00 €
4024	Tg " Zurzach 1996 - Frankatur Mi.-Nr.1288 (2x)	R-Bf 2,00 €
4025	SST " St.Sahorin 2000 (B) Rebstock	Bf 1,00 €
4026	SST " Auvernier 1989 (B) Trauben	Bf 1,50 €
4027	SST " Berneck 1989 (T) Im Rheintal (B) Rebhang	Bf 1,50 €
4028	SST " Schinznach 1989 (B) Rebblatt	Bf 1,00 €
4029	WST Frankreich, Colmar 1966 (B) Trauben-Weinbl.	Col. Kt 2,00 €
4030	WST " Brignoles 1978 (B) Trauben	col. Kt 1,50 €
4031	WST " Colmar Haut-Rhin 1983 (T) Weinstr.	Bf 1,50 €
4032	WST " Kaysersberg 1988 (T) Wein-Route	Bf 1,00 €
4033	WST " Cognac 1987 (T) Villa Jean Monnet (B) Trauben-W-BI.	Bf 2,00 €
4034	WST " Riquewihir 1983 (B) Rebfeld-Draterziehung usw	Bf 3,00 €
4035	WST " LaCariere 1978 (B) Trauben	Kt 1,50 €
4036	SST DR, Westhofen (Els) 1942 (T) Vorzügl.Weine (B) Trauben usw	Bf 2,50 €
4037	WST Österreich, Traiskirchen 1978 (T) Prost m.Tr.Qualit.Weinen	GS 3,50 €
4038	SST " Mistelbach 1977 (B) Trauben-Rebblatt - GS-Zell am Ziller	2,00 €
4039	SST " Matzen 1983 (T) W-Grosslage M.Hügel (B) Römer usw	GS 3,00 €
4040	WST " Leibnitz 1988 (T) Weinstadt T.z.steirisch.Weinland	Bf 1,00 €
4041	SST " Langenlois 1974 (B) Bachus a.Ziege-Trauben	Bf 3,00 €
4042	WST " Pfaffstätten 1968 (T) Pf.-Wein sol D.Freund stets sein	Bf 3,00 €
4043	SST " Wien 1997 a.d.Weg z.WIPA-Frankat.Mi.-Nr.2211 W-G	Bf 1,00 €
4044	SST " Langenlois 2003 (T) Weinvisionen L.	Schmuck-Bf 1,50 €
4045	SST " Haugsdorf 1995 (T) Kunst u.Wein (B) Weink.	GS 1,50 €
4046	SST " Eisenstadt1983 (B) Weinkeller - Frankat.Mi.-Nr.1755	Bf 2,00 €
4047	SST " Weißenkirchen 1995 - Frankat.Mi.-Nr.2151 Trauben	Bf 1,50 €
4048	Tg " Langenlois 1996 dito	Schmuck-Bf 1,50 €

4049	SST	Österreich, Langenlois 2000 (T) Weintaufe (B) Weingläser	Bf	1,00 €
4050	SST	" Langenlois 2003 (T) Weint.(B) Reben	Schmuck- Bf	1,00 €
4051	AFST	BRD, Karlstadt 1998 (B) Stadtwappen mit Trauben-Trachtenpaar	BF	1,00 €
4052	AFST	" Esslingen 1984 (B) Trauben	R-Bf	1,00 €
4053	SST	DR, Meersburg 1938 (T) Weinfrohe Burgenst. (B) Trauben	AK	2,50 €
4054	SST	DR, dito 1939 dito	AK	2,00 €
4055	SST	DR, Müllheim 1934 (T) Hauptort Markgräfler Weingebiet (B) Trauben - Firmenbf. Weingutsbesitzer H. Germann	Bf	3,50 €
4056	SST	DR, Endingen 1942 (T) Uralter Weinort (B) Römer	GS	3,00 €
4057	SST	" Oberkirchen 1939 (T) Der bel. Weinort (B) Trauben POSTSACHE		3,50 €
4058	WST	BRD, (13a) Würzburg 1953 (T) Deutscher Weinbau-Kongress W. (B) Winzer mit Logel	Bf	7,50 €
4059	SST	DR, Boppard 1937 (T) Perle d. Rheins (B) Trauben Nr.37-100-1-b8	GS	2,50 €
4060	SST	" Bernkastel-Kues 1939 (T) Die Heimat des Doktorweins	Kt	3,00 €
4061	SST	" Kochem 1937 (T) Die alte schöne Moselstadt (B) Trauben	GS	5,00 €
4062	SST	BRD, Cochem 1955 dito	col. AK	2,50 €
4063	SST	" Geisenheim 1955 (T) Romantik-Erhol.-Freude-Wein	Bf	5,00 €
4064	SST	" Bensheim 1971 - Luftpostbf. In die USA - Frankatur: Mi.-Nr.684-87 Block	Bf	4,00 €
4065	SST	BRD, Heppenheim 1953 (T) Ein Glanzpunkt der Bergstr. (B) Trauben - Luftpostbf.-Frankatur Mi.-Nr.131		5,00 €
4066	WST	DR, Bingen 1937 (T) B.a.Rh.-Freude u.Wein (B) Trauben	AK	3,50 €
4067	WST	dito 1936 dito	Kt	2,50 €
4068	WST	BRD, (22b)Nierstein 1953 (T) Edel sein Wein (B) Römer-Trauben	GS	7,50 €
4069	WST	DR, Endersbach 1935 (T) E.-Klingenwein usw (B) Römer-Trauben	GS	5,00 €
4070	WST	BRD, Endersbach 1951 dito	Bf	2,00 €
4071	WST	All.-B. Bönningheim 1946 (T) Altertüml.-Weinstädtchen	Bf	5,00 €
4072	SST	BRD, Fellbach 1952 (T) Wein u.Gartenstadt (B) Trauben-Blumen	Bf	2,50 €
4073	WST	" Stuttgart 1959 (T) zwischen Wald u.Reben (B) Trauben	Bf	2,00 €
4074	GS	DR, Ediger (Moselkrampen)-Nr.37-94-1-B2 DRUCKPROBE	Gebot	
4075	GS	BRD, 5583 Zell-Mosel - Nr.12/192 20 000 1.79 DRUCKPROBE	Gebot	
4076	SST	DR, Nittel (Mosel) (T) Uraltes Weindorf-Gipfel u.Leiterchen Weltbe.	Kt	5,00 €
4077	SST	" Kinheim 1937 (T) K-Wein wie Rosenduft fein (B) Römer-Trau	Bf	5,00 €
4078	SST	DR, Kröv 1937 (T) Schon Pippin d.kl. Trank Kröver Wein (B) Traube-Krug-Kinder - POSTSACHE	Bf	4,50 €
4079	SST	BRD, Cochem 1956 (T) Die alte schöne Moselstadt (B) Trauben POSTSACHE	Bf	4,00 €
4080	SST	BRD, Zell (Mosel) 1950 (T + B) Scharze Ktz	Bf	3,50 €
4081	SST	" Zeltingen 1950 (T) Der Weinort i.Herzen d.M-Mosel	Bf	4,00 €
4082	SST	" dito 1962 (T) Qualitätswein v.d.M-Mosel (B) Römer-Traube NACHGEBÜHR	Kt	3,00 €
4083	SST	DR, Bernkastel-KUES 1939 (T) Die Heimat des Doktorweins	Kt	4,00 €
4084	SST	" Cochem 1929 (T) Zur Perle der Mosel	AK	3,50 €
4085	SST	" Serrig (Bz.Trier) (T) Bekan.Ausfl.u.Weinort der Saar	Kt	4,00 €
4086	SST	" Ruwer(Kr.Trier) (T) Schöne Lage guter Wein (B) Trauben	Kt	5,00 €

Bier - Gaststätten - Alkohol - Drogen

Los-Nr.	Bezeichnung	Limit
5000	SST BRD, Weisensee 2009 (T) Reinheitsgebot zum Bierbrauen Hopfen, Malz u. Wasser	Kt 1,00 €
5001	SST BRD, Straubing 2009 (T) Gäubodenvolksfest (B) Bierwagen-Pferd	Kt 1,00 €
5002	SST Österreich, Schärding 2009 (T) 400 J. Brauerei Baumgarten	Kt 1,00 €
5003	SST SBZ, (10a) Radeberg 1948 (T) Weltbekanntes Exportbier	GS 1,50 €
5003	Tg Rumänien, Ausg. 1964 - Bild Nobelgaststätte -	GS 1,00 €
5004	Bd BRD, München 1963 (T) Münchner Bier	Bf 1,00 €
5005	WST " Düsseldorf 1998 (T) Intern.F-Messe Wein u. Spirituosen	Bf 1,00 €
5006	AFST BRD, München 1951 (T) Kather Liköre - Spirituosen Firmen-	R-Bf 1,50 €



Los-Nr.

4077



Los-Nr. 4076



Los-Nr. 4086



Herrn Tax ...  
 Aschaffenbur ...  
 Weissenburgerstrass ...



POSKAD

TULIS ALAMAT SAHAJA DI-SUKA

KAPADA:

RADIO MALAYSIA,

LUGU PERMINTAAN SUKA RAMAI

Los-Nr. 3031

BAHAGIAN TAMIL,

PULAU PINANG.





Blumen - Garten - Ausstellungen usw

Los-Nr.	Bezeichnung	Limit
6000	SST Frankreich, Bras Panon 2009 (B) Vogelscheuchengesicht	Kt 1,00 €
6001	SST " Veules-Les-R 2009 (B) Rosenblüte	Kt 1,00 €
6002	SST DR, Dresden-Laubegast 1927 (T) Sitz gr.Versandgärtnereien	Bf 2,00 €
6003	WST BRD, Stuttgart 1950 (T) Deutsche Gartenschau St.usw	Bf 1,50 €
6004	SST " " 1977 (T) Bundesgartenschau-Flora u.Fauna	Kt 1,00 €
6005	WST Schweiz, Bern 1989 (T) BEA' 89-Die Frühlingschau (B) Blumen	Kt 1,00 €
6006	Tg Ungarn, Budapest 1951 Frankatur Pfingrose/Küchenschelle usw	Lp-Bf 1,00 €
6007	Tg DDR, Neubrandenburg 1979 Frankatur Mi.-Nr.243-40 Dalien	R-Bf 2,00 €

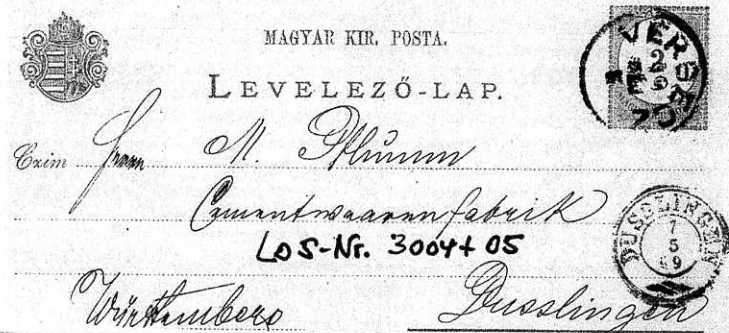
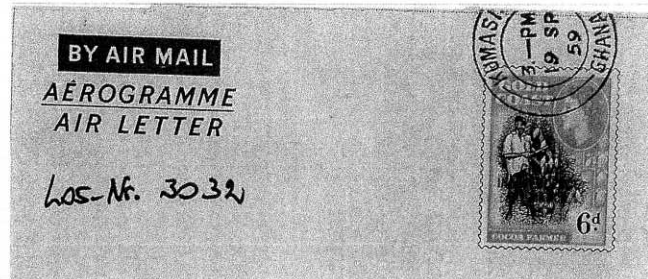

ROTH LIPÓT  
GEFLÜGELHOF  
WERSCHETZ UNGARN.

ROTH LIPÓT  
GEFLÜGELHOF  
WERSCHETZ, UNGARN.

Werschetz, 1. F.  
P. T.  
Offerire Ihnen **Legehüh-**  
*ital. Kreuzung per Bahn*  
12 St. in einem Korb M. 24  
fracht-, zoll- u. spesenfrei; Ha  
auf Verlangen zu gleichem Pre  
Post nur 3 St. in einem Kor  
ebenfalls ganz spesenfrei. Ich  
Gänse, Enten und Indians  
können jedoch nur separat  
werden.  
Hochachtend  
Roth 1

ich  
hül  
liefe  
ital  
Zue.  
per  
frae.

UMWELTSCHUTZ - NATURSCHUTZ-NATURPARKS

Los-Nr.	Bezeichnung	Limit
7000	SST BRD, Rhönblick 2009 (T) J. der Biosphärenreservate	Kt 1,00 €
7001	SST " Schwandorf 2009 (T) 100 J. Wasserversorgung (B) Wasserh	Kt 1,00 €
7002	SST " Neubrandenburg 2008 (T) Kuckuck Vogel d.J. (B) Kuckuck	Kt 1,00 €
7003	SST " Rhönblick 2009 (T) J. d. Biosph. Naturerlebnistag (B) Eisvogel	Kt 1,00 €
7004	SST " St. Ingbert 2009 Aufn. i. d. Weltnetz d. UNESCO (B) Steinkauz	Kt 1,00 €
7005	TG Schweiz - zwei Firmenkarten mit unterschiedlichen Druck und unterschiedlicher Ansicht - G.H. Fischer Chemische Zünd und Fettwarenfabrik - Tg-Stempel Oberwill 1915 + Schwangen 1920	Kt 15,00 €
7006	SST Österreich, Großschönau 1998 (T) 1. Ö. Bio-u. Bioenergiemesse	Bf 1,50 €
7007	SST " Wieselburg 1994 (T) Bau-, Energie-u. Umweltmesse	Bf 1,50 €
7008	SST " Großschönau 1996 (T) Umwelt ist überall	GS 1,00 €
7009	SST " Wien 1983 (T) Gesundheits- u. Umweltschutztag	Bf 1,50 €
7010	SST " Wien 1987 (T) Umweltschutz-Tag	Bf 1,50 €
7011	SST " Innsbruck 1992 (T) Wasser ist Leben - Alpenr. Ökoraum	Bf 1,00 €
7012	WST Frankreich, Paris 1963 (T) Aufruf Haltet die Luft rein	Bf 2,00 €
7013	FDC Schweiz, Bern 21.9.72 - Umweltschutz - Überleben	Bf 1,00 €
7014	WST " La Chaux 1981 (T) Nehmt Rücksicht a. d. Nachbarn (B) Volksempfänger	Bf 1,50 €
7015	SST BRD, München 1975 (T) Ausst. Weltraumf. u. Umweltschutz	Bf 1,50 €
7016	WST " Kempten 1997 (T) weniger Müll mehr Umwelt	GS 1,00 €
7017	SST " Zeitz 1994 (T) Tag d. Briefm. - Naturschutzgeb. -Knabenkraut	GS 1,00 €
7018	SST " Hilden 2002 (T) Hildener Heide	Bf 1,00 €
7019	WST " Mainz 2005 (T) Anpacken Saubermachen Wohlfühlen	Bf 1,00 €
7020	WST DDR, Leipzig 1957 (T) Martin braucht Schrott helfe alle mit	Bf 2,50 €
7021	Bd " Leipzig 1959 (T) Sammelt Schrott f. d. Steigerung uns. Prod.	Bf 2,50 €
7022	WST DR, München 1935 (T) Werbe f. d. Bund Naturschutz in Bay.	Bv 2,00 €
7023	SST " Solingen-Oh. 1938 (T) Wald Wasser Heide Vogelpark usw	Kt 1,50 €
7024	WST " Kiel 1937 (T) Kampf dem Verderb	Bf 2,00 €
7025	WST " Berlin 1937 (T) Altstoffe sammeln u. abliefern	GS 3,00 €
7026	WST " Trier 1937 (T) Abfallfette u. Öle sammeln u. abliefern	AK 3,00 €
7027	WST " Garmisch-P. 1943 (T) Altstoff ist Rohstoff Sammelt Altpapier	Bf 3,00 €
7028	WST Israel, Telaviv 1958 (T) Wer Lärm vermeidet macht sich um die Gemeinschaft verdient - Bitte Ruhe	FDC 5,00 €
7029	AFST BRD, Wahlbrief 2002 (T) u. a. Hilfe für Hochwasseropfer Jahrhunderthochwasser 2002 - PORTOFREI - selten	Bf 2,50 €
7030	AFST BRD, Düsseldorf 1987 (T) Umweltbundsamt - Dokumentationsz.	Bf 1,00 €
7031	AFST " Eislingen/Fils 1979 (T) Maibach löst Lärmschutz-Probleme	Bf 1,00 €
7032	AFST " Velbert 1980 (T) AOK - frische Luft ist gesünder	Bf 1,00 €
7033	AFST " Donzdorf 1982 (T) SLG-Ihr Partner f. e. leisere Umwelt	Bst 0,50 €
7034	AFST " Düsseldorf 1985 (T) Umweltschutz mitmachen - Wehrberei.	Bf 1,00 €
7035	AFST " Itzehoe 1985 (T) Wer umweltschutz will handelt danach immer	Kt 1,00 €
7036	AFST " Essen 1984 (T) dem Wald helfen, ihn fördern und schützen Schutzgemeinschaft Dt. Wald e.V	Bf 1,00 €
7037	AFST " Braunschweig 1987 (T) Biologische Bundesanstalt für Land- u. Forstwirtschaft	Bf 1,00 €
7038	AFST " Münster 1992 (T) Lärmschutz mit lebenden Grün	Bst 0,50 €
7039	AFST " Rheda-Wiedenbrück 1992 (T) Kompostieren Müll reduzieren	Bf 1,00 €
7040	AFST " Böblingen 1993 (T) Das beste Müllkonzept VERMEIDEN ..	Bf 0,50 €

7041	AFST	"	Neustadt a.d.W. 1993 (T) Kompost ist Müllverwertung im Ga	Bf	0,50 €
7042	AFST	"	Goslar 1993 (T) Umweltschutz statt Umweltschmutz us	Bf	1,00 €
7043	AFST	"	Anklam 1993 (T) Schützt unsere Wälder (B) Bäume	Bf	1,00 €
7044	AFST	"	Rottweil 1993 (T) Jeder muß die Umwelt schützen usw	Bf	0,50 €
7045	AFST	"	Düsseldorf 1995 (T) Umweltamt - Umwelttelefon (B) Blatt	Bf	1,00 €
7046	AFST	"	Pforzheim 1996 (T) Obstbaumwiesen sind Umweltschutz	Bf	1,00 €
7047	AFST	"	Friedrichshafen (T) Der Mülwurf sagt: Vermeide Müll, weil	Bf	1,00 €
7048	AFST	"	Frankfurt 1997 (T) Abfall ist kein Müll usw	Bf	0,50 €
7049	AFST	"	Heidelberg 1997 (T) Bundeshauptstadt f. Natur u. Umweltsch	Bf	0,50 €
7050	AFST	"	Starnberg 1997 (T) Gemeinsam trennen Müll vermeiden	Bf	1,00 €
7051	AFST	"	Nürnberg 1998 (T) Bund Naturschutz in Bayern usw	Bf	0,50 €
7052	AFST	"	Freiburg 1999 (T) Wald-Holz-Umwelt - Forstl. Versuchs u. F	Bf	0,50 €
7053	AFST	"	Hannover 2000 (T) Pflanzenschutzamt der Landwirtschaftsk	Bf	0,50 €
7054	FDC	UNO,	Genf 14.3.86 - Mi.-Nr. 138-41 Aufforstung		3,00 €
7055	FDC	"	Wien 13.3.92 - " 127 Saubere Meere		1,00 €
7056	FDC	"	dito 127-28 dito		1,50 €
7057	FDC	"	Wien 29.10.1993 - Mi.-Nr. 156-59 Viererstreifen Umweltschutz		2,50 €
7058	Tg	UNO,	Wien 28.6.02 (T) Schützt die Umwelt	Schmuck- Bf	1,00 €

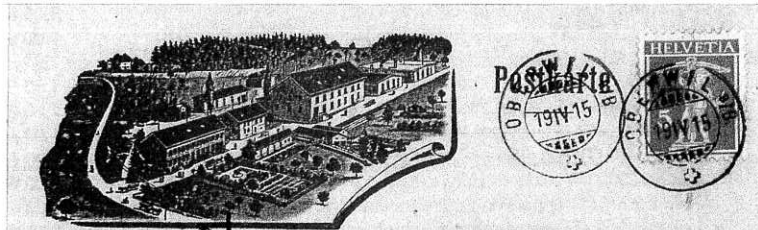

**Herrn G. B. FISCHER**  
Chemische Zünd- und Fettwaren-Fabrik

*1915  
Büro 14. April  
Herrn G. B. Fischer*



**Herrn G. B. FISCHER**  
Chemische Zünd- und Fettwaren-Fabrik

**Fehraltorf**

Zürich

Los-Nr.  
7005

*Schwanden 1900 Dr. Quast  
Balk. Zimmermann  
120*

Sonstiges - Allerlei

Los-Nr.	Bezeichnung	Limit
7500	WST DR, Braunschweig 1931 (T) Weltberühmt B. Gemüse und Obst Konserven (B) Dose Firmen-Bf	2,00 €
7501	** Schweiz, Ausg. 1912 - Bundesfeier - Fahnen Schwinger GS	4,50 €
7502	** " " 1934 " Haushaltungsschule Kochen	
7503	Tg Rückseite Äpfelschalen GS	6,00 €
7503	** Schweiz, Frauen 1932 - Bundesf.-Arbeit an der Drehbank BPK	6,00 €
7504	** " " Ausg. 1939 Landesausstellung Wertstempel französ. BPK	8,00 €
7504	SST " Zürich 1939 Schweiz. Landesausst. Zwei Karten	
7505	WST 1 x mit Farbabart lilabraun - Wertstempel italienisch BPK	12,00 €
7505	WST Schweiz, Zürich + Winterthur 1919 zwei Ganzsachen (1x gezähnt) Werbeflagge - SPART FLEISCH - deutsch/französisch GS	2,00 €
7506	WST Schweiz, Bern + Zürich 1919 - GS u. Bf. Werbeflagge SPART FLEISCH - deutsch/franz. GS/Bf	2,00 €
7507	WST Schweiz, Lugano 1919 - SPART FLEISCH - in italienisch - SELTEN Kt	5,00 €
7508	" " Privatbeleg mit Gebührenstempel 9.7.1920 SEUCHENBELEG - Liebhaberpreis	4,00 €
7509	WST Schweiz, Bern 1914 - Zeitungsband + Zürich 1914 - GS beide Belege m. Flaggenstempel Landesausst. in Bern 1914	4,50 €
7510	FP Soldatenmarken 2. Weltkrieg - Fus. Bat. 179 4er Bl. - oberer Rand Basler taube Bf	6,00 €
7511	FP Soldatenmarken 2. Weltkrieg - Fus. Bat. 179 4er Bl. - Basler taube - gelaufer Brief	7,00 €
7512	Tg Schweiz, Baden 1932 - Bundesfeier - (B) Korbflechterei GS	7,00 €

BUNDESFEIER · FÊTE NATIONALE · FESTA NAZIONALE

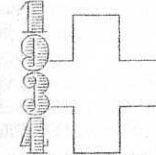

POSTKARTE · CARTE POSTALE · CARTOLINA POSTALE

Los-Nr. 7502

BUNDESFEIER 1932 FÊTE NATIONALE 1932 FESTA NAZIONALE

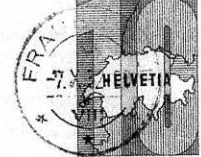
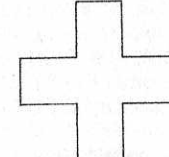

Mindererwerbsfähige bei der Arbeit  
Les arriérés au travail - I deficienti al lavoro

POSTKARTE · CARTE POSTALE · CARTOLINA POSTALE

7505

**PIO SERANDREI LUGANO**

TELEFONO N. 471

Costo Charge Postale N. XI-84  
1919



CARTOLINA POSTALE

7507

*Karte mit Werbe-Flagge: 'Spart Fleisch' in ital.!*  
*« Risparmio la carne » → selten € 5,-*

SPENDEN - SPENDEN - SPENDEN - LOSE ZU GUNSTEN DER ARBEITSGEMEINSCHAFT  
 Nachfolgende Lose werden ohne Limit angeboten. Jedes Gebot ab ein EURO wird akzeptiert!!!

Los-Nr.	Bezeichnung	Limit
8000	SST Schweiz, Chexbres 1999 - Mi.-Nr.1687	Bf
8001	SST " Puidoux-Gare 1999 - Mi.-Nr.1687	Bf
8002	SST Österreich, Zellerndorf 1999 (T) u.a.Wein u.Natur (B) Trauben	Bf
8003	WST " Leibnitz 1989 (T) Tor zum steierischen Weinland	Bf
8004	WST " Rechnitz 1989 (T) Weinort R.seit 1182	Bf
8005	SST " Wien 1995 (T) Schütz gefährdete Tiere	Bf
8006	SST " Wien 1991 (T) Inder Gegenwart zählen die Zukunft seh	GS
8007	SST " Gafrenz 1990 (T) Unser Heiligenstein	GS
8008	WST " Weistrach 1987 (T) WM für Islandpferde (B) Ponni	GS
8009	SST " Kitzbühl 1999 (T) Josef Traunsteiner Botaniker	GS
8010	SST " Waidhofen 2001 (T) Leonhardttag (B) Kuh-Schaf-Bis	GS
8011	SST " Gross-Schönau 1991 (T) u.a.Waldmertler Umweltmes	Bf
8012	SST Österreich, Wien 1983 (T) 13.Intern.Chemotherapiekongress	Bf
8013	WST BRD, Hamburg 1979 (T) Umweltschutz - Inform.-melden-beraten	Bf
8014	SST Österreich, Messehn 1989 (T) Schützt gefährdete Pflanzen	Bf
8015	SST " Großschönau 1999 (T) Waldviertler Umweltmesse	Bf
8016	SST " dito 1992 dito	Bf
8017	WST " Graz 1991 (T) Steiermark das grüne Herz Europas	GS
8018	SST DR, Todtmoos 1934 (T) Höhenluftkurort (B) Tanne	AK
8019	WST Spanien, Orduna (B) Zwerg-Pilz-Hase-	Bf
8020	SST " Mieres 1984 (B) Junge-Vogel-Pilz	Bf
8021	SST Österreich, Großschönau 1993 (T) Bioenergiemesse	GS
8022	** " Ausg.1989 Wertstempel Steinpilze	GS
8023	SST DDR, Halle 1990 (T) Bezirkspilzleherschau i.Botan.Garten (B) Pilz	GS
8024	Tg UDSSR, Ausg.1975 - Zudruck Birkenpilz	GS
8025	Tg " " 1979 " Rotkappe	GS
8026	Tg " " 1982 " Hallimasch	GS
8027	Tg " " 1983 " Stockschwämmchen	GS
8028	SST Rumänien, Cluj 1994 (B) Pilze Zudr.Pilze Mädchen mit P.i.Korb	GS
8029	SST BRD, Regensburg 1990 (T) 200 J R.Botanische Gesellschaft	Bf
8030	WST DDR, Halle 1990 (T) Pilz-Lehrschau (B) Pilze	Bf
8031	SST Rumänien, Arad 1991 (B) Pilz	Bf
8032	WST Frankreich, La Courtine 1993 (B) Pilz-Fisch-Bäume usw	Bf
8033	WST " Nantes 1992 (T) Champignon Salon	Bf
8034	WST " Eymet 1993 (T) Champignos usw	Bf
8035	WST " Thonon les B.1984 (T) Mycologie usw	Bf
8036	SST " chapitre 46 cahors (T) Trüffel-Conferenz	Bf
8037	WST " Dole 1989 (T) Mycologie usw (B) Pilz	Bf
8038	WST " Entrevaux 1985 (T) Mycologiekongress	Bf
8039	WST " Faverges 1983 Philat.-Mycologie (B) Hund-Pilz-Baum	Bf
8040	SST " Dole 1984 (B) Lucien Quelet	Bf
8041	SST " Seloncourt 1985 (B) Raubvogel - Pilz	Bf
8042	SST " Morhange 1986 (B) Raubvogel-Pilze	Bf
8043	SST Frankreich, Dole 1993 (B) Oilze - Pflanzen	Bf
8044	SST Italien, Rovigo 2005 (B) Hände beschützen die Weltkugel	Bf
8045	SST " Massa 1983 (B) Pilze-Früchte-Eichhörnchen	Bf
8046	SST " Nus (AO) 2002 (T) Biologie-Kongress	Bf
8047	SST " Budoia 1983 (B) Pilze	Bf
8048	SST " Citta Di Castello 1985 (T) Trüffel (B) Hund usw	Bf
8049	SST " Cesena 1983 (B) Pilz	Bf
8050	WST " Budoia 1986 (T) Pilzfest (B) Blatt - Pilze	Bf

8051	SST " Ventimiglia 1984 (B) Pilz - Blatt	Bf
8052	SST " Villa D'Ogna 1989 (B) Pilze	Bf
8053	SST " Budoia 1988 (B) Pilze (T) Mostra Micologica	Bf
8054	SST " Cantu 1989 (B) Pilze dito	Bf
8055	SST " San Miniato 1989 (T) Mostra Mercato Tartufo	Bf
8056	SST " Legnamo 1989 (B) Pilze (T) Mostra Micologica	Bf
8057	SST " Rossana 1990 (B) Pilze	Bf
8058	SST " Ceva 1991 (B) Pilze (T) Mostra Del Fungo	Bf
8059	SST " LÁquila 1992 (T) Intern.Sul Tartufo	Bf
8060	WST Italien, Mailand 1992 (T) Civico Musso di Stora Naturafe	Bf
8061	SST Rumänien 1991 (B) Baum - Zudr. Baumstümpfe-Fuchs	Bf
8062	Tg Polen, Trz.-Lubuska 1980 Frankat.Block 38 + Mi.-Nr.2696 MorcheIR-Bf	Bf
8063	** " Ausg.1971 Raucherschutz	GS
8064	SST Österreich, Wien 1995 (T) 100 J NATUR_FREUNDE	Bf
8065	o Korea, Ausg.1991 Block - Mi.-Nr.3186-90	
8066	** Butan, " 1973 - Mi-Nr.569 - 15 cr	
8067	** dito " 571 - 3o cr	
8073	** dito " 573 - 3 nu	
8074	** dito " 574 - 6 nu	
8075	** dito " 575 - 7 nu	
8076	** Korea-Nord Ausg.1985 - Mi.-Nr.2640-42	
8077	** Brasilien " 1984 " 419-21	
8078	** Palau " 1989 " 269-72	
8079	** Bulgarien " 1991 " 3886-91	
8080	** Zambia " 1984 " 325-28	
8081	** Thailand " 1986 " 1181-84	
8082	** Reo.Commores 1985 " 76-66	
8083	** Rumänien Ausg.1985 Mi.-Nr.1016-19	
8084	o dito " 1994 " 5005-08 Block 292	
8085	** Belize " 1984	
8086	** CSSR Ausg.1997 - Block Nr. 9	
8087	** Schweiz " 1994 - Pro Juventute 10x Mi.-Nr.1537	
8088	** Norwegen " 1987 - Mi.-Nr.269-70	
8089	** Butan - Ausg. Mir nicht bekannt es sind 8 Marken + 8 Blocks Bildgleich	
8090	** Korea - Ausg.1989 - Pilze + Wildfrucht - 5 Werte + Block	
8091	** S.Tome e Principe - Ausg.1991 - 7 Werte + 2 Blöcke	
8092	** Guyana - Ausg.1991 - 5 Werte + Block	

Los-Nr. 75M

STÄR TERRITORIAL BAT 179 Feldpost

GRENZBESETZUNG 1939

TER-FUS-BAT-179

Fräulein  
 Eva Türler  
 Pfaffenlohweg 41

Oberstlt.Türler  
 Abs.: .....



CARTOLINA POSTALE  
DELL'ESPOSIZIONE NAZIONALE SVIZZERA  
POSTKARTE  
DER SCHWEIZERISCHEN LANDESAUSSTELLUNG  
CARTE POSTALE  
DE L'EXPOSITION NATIONALE SUISSE  
**ZÜRICH 1939**



2 Postkarten  
Landesausstellung 1939

Los-Nr. 7504



CARTOLINA POSTALE  
DELL'ESPOSIZIONE NAZIONALE SVIZZERA  
POSTKARTE  
DER SCHWEIZERISCHEN LANDESAUSSTELLUNG  
CARTE POSTALE  
DE L'EXPOSITION NATIONALE SUISSE  
**ZÜRICH 1939**

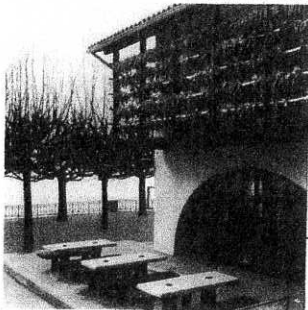

GROTTO TICINESE

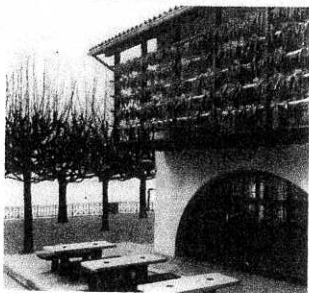

1x mit Fasbabast  
ulilabraun  
Wafstempel  
italienisch

Flagge 4.1.1. auf

2 Ganzsachen:

Zeitungsbund

+ Los-Nr.

Brief 7509



Frau Major Frau Schäfer v. Bernstein  
Hühnerwölgerborn  
Gumbinnen 1914

Top: saubere  
Flaggenstempel  
Lundi 1914

R. FREY  
:OH.



Herrn

Julius Schoch & Co.  
Eisenhandlung  
Eisenwaren  
ZÜRICH



Monsieur



J. HEINR. FREY  
ZÜRICH



3 Werbe flaggen 1925: Schweiz. Landwirtschaftl. Ausstellung: 1x GS, 1x d, 1x R 2

Senden Sie mir schnellstens, am **7.11.1957** n-treffend, unter der Bedingung, daß Sie Nichtgefallendes zurücknehmen, ad dort gegen Nachnahme:  
**Bienen-Blüten-Schleuderhonig**  
garantiert naturrein, Marke »Sonnenschein«  
Extra-Auslese, wunderbares Aroma  
x 2,5 kg ( 5 Pfd.) - Eimer (netto 2250 g) DM 19,80  
5 kg (10 Pfd.) - Eimer (netto 4500 g) DM 37,50  
10 kg (20 Pfd.) - Eimer (netto 9000 g) DM 75,00  
20 kg (40 Pfd.) - Eimer (netto 18000 g) DM 150,00  
Neue Ernte! nur DM 1,68  
Eimer werden nicht berechnet!



Bitte genau ausfüllen!  
Adresse recht deutlich, möglichst Stempel oder Blockschrift!  
Name: **Ernst Schmidt**  
Beruf: **Zugführer 9D**  
Wohnort: **Freiburg i.Br.**  
Straße: **Barbarastr. 4**  
Poststation: **Freiburg i.Br.**  
Bahnstation der Bundesbahn: **Freiburg i.Br.**

Nachgebote  
Honighausbühn  
**Seibold & Co.**  
(24b) NORTORF  
Schleswig-Holstein  
Los-Nr. 3030

Zustellkarte mit Nachgebote: »Bienenhonig« 7.11.1957  
rar € 12,-

No	Land/Pays	Stadt/Ville	Datum/Ausg	Phil.	Beschreibung/Description	Preis
1	Andorra	Andorra-la-Vella	19.09.1985	FDC	Mi. 184	1
1a	Argentinien	Arafex '94	10.09.1994	S	auf Pilzganzsache	2,5
1b	Bayern	Nürnberg	01.08.1912		Apfelwein Vignette an Bayern	90
2	Belgien	Bruxelles	14.09.1991	S	Amanita phalloides	1,5
2a	Belgien			Publibel	No 588 Cidre ++	10
3	Belgien	Tamines	04.11.1956	Publibel	No 2111 Poudres Mann	2
3a	Belgien	Vielsalm	14.09.1994	S	Exphisalm-A. phalloides	1
4	Bhutan	Phuntsholing	05.02.1990	T	4 x Mi 1145	4
5	Bulgarien	**	00.00.1990	G	Calocybe gambosa	1,5
6	Bulgarien	**	00.00.1991	G	idem + Zudruck 25	1,5
7	Bulgarien	**	00.00.1988	G	Leccinum scabrum	1,5
8	Bulgarien	**	00.00.1990	G	Polyporus squamosus	1,5
9	Bulgarien	Sofija	11.02.1991	G + T	Ramaria + T	1,5
10	Bulgarien	**	00.00.1988	G	Amanita rubescens	1,5
11	Bulgarien	**	00.00.1988	G	Cantharallus cibarius	1,5
12	Bulgarien	Sofija	31.07.1990	G + T	Citocybe geotropa	1,5
13	Bulgarien	**	00.00.1990	G	Lepista nuda	1,5
14	Bulgarien	Sofija	31.07.1980	G + T	Leccinum scabrum	1,5
14a	Bulgarien		00.00.2005	g	Lactobacillus Bulgaricus ++	3
14b	Bulgarien		27.09.1999	MK	Russula Virescens	2
15	Canada	Toronto	04.08.1989	FDC	Mi 1142-1145	2
16	Ceskoslovensko	Praha 025	10.06.1961	W	Jednota	35
17	Ceskoslovensko	Praha	06.10.1958	FDC	Mi 1101-1105	10
17a	Ceskoslovensko		22.09.1986	S	Karol Kalchbrenner	1
18	Ceskoslovensko	Praha	05.09.1989	FDC	Mi 3017-3021	2,5
19	Ceskoslovensko	Praha	05.09.1989	FDC	Mi 3018-3021	2
20	Ceskoslovensko	Praha 1	05.09.1989	T	Rec. Mi 3018 + 3019	2
21	Ceskoslovensko	Praha 1	02.11.1989	T	Rec. Mi 3020 + 3021	2
22	Ceskoslovensko	Praha	02.11.1989	T	Mi. 3018 + 3019	0,5
23	Ceskoslovensko	Praha 1	05.09.1989	T	Mi 3019 + 3021 + REC	2
24	Ceska Rep.	Mi 260-263	28.06.2000	MKH	2 verch. 25 + 27 Kc	6
25	China		28.12.2000	G	versch. Pilze gestp. Karte	3
26	China	Guangdong	06.08.1981	FDC	Mi 1721-1723	5
27	Cisken	eDongaba	19.03.1987	FDC	Y & T 110 - 113	2
28	Cisken	iLitha	01.12.1988	FDC	Mi. 145-148	1,5
29	Cisken	iLitha	01.12.1988	S	auf Y & T 110- 113	3,5
30	Danmark	Kobenhavn	07.09.1951	Maxi	Jacobsen Mi 301	30
31	DDR	Berlin	19.03.1974	FDC	Mi1933-1940	4
32	DDR	Berlin	28.10.1980	FDC	Mi2551-2556	4
33	DDR	Fried...		T	Mi 1933-1940	1
34	Deutsche BP	Memmingen	26.09.1956	A	Alpen-Käsewerk	5,5
34A	Deutsche Post	Frankfurt	28.06.1949	A	Frankfurter Cornel Apfelwein	0,5
34B	Deutschland	Löhne	09.04.2008	A	B. S. V. Löhne	1
34C	Deutschland	Michelau	15.01.1982	S	Korbindustrie	1
35	Deutschland	Nordhaiben	07.05.1968	O	Erholungsort - nebenm. P	7
36a	Deutsche Reich	Grönenbach 2	08.03.1938	A	Milz % Rauh Limburger Käse	7
37	Finland-Suomi	Helsinki	24.09.1974	FDC		5
38	Finland-Suomi	**		G	Boletus edulis	1
39	Finland-Suomi	**		G	Cantharallus cibarius	1
39a	France	Marcq en Baroeuil	11.09.1968	A	Hirondelle Hefe	1
40	France	Roquefort S Souzlon	24.10.1967	A	Grimal Roquefort-le Meilleur	8,5
41	France	Eymet Dordogne	13.05.1958	A	Lajaunie - Trüffel	10
42	France	Arbois		O	Arbois-Pays de Pasteur	0,5

42a	France	Chalons-en Champa	13.10.1999	O	Nicolas Appert	2
42b	France	Chalons sur Marne	31.08.1990	O	Nicolas Appert	1
43	France	Dieuze	16.11.1992	O	Antoine Bechamp	1,5
43a	France	Herimoncourt	15.03.2000	O	Quélet Lucien Mycologue	1,5
44	France	Lalbenque	06.06.2002	O	Son marché aux truffes	1,5
44a	France	Livarot	18.01.1930	Daguin	Livarot, Calvados, Fromages	9
45	France	Limogne-en-Quercy	07.03.1991	O	Trüffel	1
46	France	Mende	14.09.1991	O	Journées mycologiques	1
47	France	Montbéliard	08.09.1985	O	Expo champignons	1
48	France	Nantes Préfecture	25.07.1985	O	Congrès de la Sté Mycol	1
49	France	Roquefort	28.05.1975	A	Cellulose du Pin	0,5
50	France	Sorges	16.07.1986	O	Ecomusée de la Truffe	2
50a	France	Thiviers	02.06.1982	O	Trüffel- Specimen	20
50b	France	Thiviers	26.10.1989	O	Trüffel	1,5
51	France	Villerupt	22.08.1985	O	Expo champignons	1
52	France	Vimoutiers	20.07.1951	Daguin	Calvados et Camembert	15
53	France	Voiron	02.10.1992	O	Challenge Pasteur	1
54	France	Bordeaux	02.03.1990	S	Sal. Philat. + Gyroporus	2
54a	France	Dôle	01.10.1988	S	Georges Métrod	1
55	France	Faverge	15.10.1987	S	2. Sal. Champignons	1,5
56	France	Grenoble	15.10.1983	S	Exp.Mycologique	1,5
57	France	Mortain	24.10.1987	S	10èmes jour. Mycologiques	1
58	France	Riotord	08.05.2002	S	Foire aux morilles	1,5
59	France	Riotord	05.05.2003	S	Foire aux morilles	1
60	France	Riotord	08.05.2005	S	Foire aux morilles	1
61	France	St. Claude	29.09.1985	S	Sté des Natural. 25 anniv.	1,5
61a	France	**	00.00.2008	g	Quiche Lorraine + Trüffel	1
61b	France	**	0'0.00.2008	G	Quiche Lorraine + Madeleine	1
61c	France	**	00.00.2008	G	Quiche Lorraine + Wein	1
62	France	Paris	05.09.1987	Maxi		10
63	France	**	00.00.1935	MKH	Timbres Antituberculeux	45
64	France			Télécarte	La Croix + Louis Pasteur	1,5
64a	France	Châlons-sur Marne	05.03.1955	FDC	Nicolas Appert	7
65	France	Paris	05.09.1987	FDC	Russula virescens	2
66	France	Paris	05.09.1987	FDC	Gymoporus cyanescens	2
66a	France			Lannonce	15 Cts-Truffes du Périgord	115
66b	GB	London	02.03.1999	S	Sir Alexander Fleming	3
67	GB	Edinburgh	19.01.1988	S	4 Postkarten	4
68	Gronland	**	17.01.2005	PK	Postkarten ohne Briefmarke	2,5
69	Gronland	**	17.01.2005	MKH		10
70	India	Perna (?)	04.02.1998	G + T	Greenery is Life - rot	2,5
71	India	Perna (?)	04.02.1998	G + T	Greenery is Life - grün	2,5
72	Italien	Acqualagna	29.01.2000	S	Trüffel	1
72a	Italien	Agrate Brianza	01.10.1985	S	5. Mostra del Fungo	1
73	Italien	Alessandria	12.11.2000	S	Trüffel	1
74	Italien	Arpino	15.05.1983	S	Cicernianum Arpinas	3,5
75	Italien	Arzana	11.11.2001	S	Porcino d'oro	1
75a	Italien	Barlassina	25.09.1982	S	Amanita	1,5
76	Italien	Bagnoli Irpino	28.10.2001	S	24. Trüffelmesse	1
77	Italien	Bergamo	13.10.2002	S	Trüffel	1
78	Italien	Budoia	18.09.1983	S	16. Pilzausstellung	1
79	Italien	Budoia	02.09.1985	S	18. Pilzausstellung	1,5
80	Italien	Budoia	13.09.1987	S	20. Pilzausstellung	2
80a	Italien	Budoia	13.09.1992	S	25. Pilzausstellung	1
81	Italien	Budoia	10.09.1995	S	28. Mostra Micologica	2
82	Italien	Budoia	15.09.2002	S	35. Pilz- und Ambiente Aus.	1

83	Italien	Calizzano	07.10.2001	S	Funghi	1
84	Italien	Campotondo	29.07.2001	S	Monti Azzuri in Festa	1,5
85	Italien	Ceva	16.09.2001	S	40. Pilzausstellung	1
86	Italien	Colmurano	12.10.2002	S	Monti Azzurri in Fiesta	1
87	Italien	Cusano	30.09.2000	S	Sagra die Funghi	1
87a	Italien	Cusercoli	13.11.1994	S	Sagra Tartufo	1,5
88	Italien	Cutigliano	07.10.2001	S	Rassegna Micologica	1
89	Italien	Cutigliano	13.10.2002	S	5.Rassegna Mi	1
90	Italien	Fabro	11.11.2001	S	Magnatum Pico	1
91	Italien	Fieradi Primero	24.09.1987	S	7. Nat. Mykologenconvent	1,5
92	Italien	Giaveno	13.10.2002	S	Fungo in Festa	1
93	Italien	Grumes	03.08.1985	S	7z. Fungo d'oro	2
94	Italien	Grumes	08.08.1987	S	9. Fungo d'oro	2
95	Italien	Gubbio	01.11.2001	S	Weisse Trüffel	1
96	Italien	Gubbio	01.11.2002	S	Weisse Trüffel	2
96a	Italien	Montechiaro d'Asti	07.11.2004	S	Tartufo Bianco	4
97	Italien	Norcia	25.02.2000	S	Schwarze Trüffel	2
98	Italien	Norcia	23.02.2002	S	Schwarze Trüffel	1
99	Italien	Norcia	24.02.2002	S	Schwarze Trüffel	1
100	Italien	Norcia	21.02.2003	S	Schwarze Trüffel +22+23.2.	6
101	Italien	Oriстано Centro	12.11.1995	S	20. anniv. Di Fondazione	1,25
102	Italien	Oriстано Centro	15.11.1997	S	7. Settimana mycologica	1
103	Italien	Oriстано Centro	26.11.2000	S	25. Jahre Ass. Micologica	1,5
103a	Italien	Pisogne	26.09.1993	S	Festa del Fungo e Castagna	1
103b	Italien	Quadri	20.08.2005	S	4 Mercato del Tartufo Nero	1,5
104	Italien	Rieti Garibaldi	14.12.2002	S	Prodotti Tipici	3
104a	Italien	San Miniato	28.11.1999	S	Mercato Tartufo	1
105	Italien	San Miniato	26.01.2000	S	Weisse Trüffel	1,5
106	Italien	San Miniato	24.11.2002	S	Weisse Trüffel	1
107	Italien	Sant Angelo in Vado	31.10.1996	S	Weisse Trüffel	1,5
107a	Italien	Sesto Fiorentino	11.02.1990	S	Rotkappchen	1,5
108	Italien	Sondrio Centro	08.09.2001	S	Associazione Micologica	1
109	Italien	Thienne	02.10.1999	S	Macrolepiota	2
110	Italien	Verona 11	03.05.1991	S	16. Herbor. Nebenmotiv	2
111	Italien	Ventimiglia	07.10.1995	S	u.a. Boletus	2
112	Italien	Vaitopina	22.11.1998	S	Trüffelmarkt	2
113	Italien	Villa d'Ogna	03.08.1985	S	Coprinus comatus	1,5
114	Italien	Villa d'Ogna	03.08.1996	S	20 di Fondazion mostra	1
115	Italien	Cosenza	26.11.1992	W	Nebenmotiv Conoscre...	1,25
116	Japan	Tenryu	18.09.1973	FDC	Eule mit Porling	1,5
117	Japan	Tenryu	28.09.1973	FDC	2 x Eule	1,5
118	Japan		01.03.1927	O	Tempel, Pilze, Anzeige	3,5
119	Japan		02.10.1908	O	Zelte, Segelschiff, Berge	7
120	Japan		01.03.1927	O	Brücke, Schild, Pilze	3,5
120a	Japan			G ++	Yoplait	2
120b	Japan	Nozoki-Yamagata	15.05.1998	O	Pilze + Berge	4,25
120c	Japan		11.03.1930	O	Pilze, Berge Tafel	4
121	Jugoslavija	Cakovec	17.03.1985	S	Boletus	1,5
122	Jugoslavija	Rje	25.11.1985	S	5 stylisierte Pilze	1,5
123	Jugoslavija	Portogroz-Portorose	25.02.1984	S	Cantharellus	1
124	Jugoslavija	Rogazka	05.02.1986	S	Styl. Pilz	3
125	Jugoslavija	Varazdin	12.05.1985	S	Morchel	2
126	Jugoslavija	Zagreb	31.05.1984	S	Internat. Flower Fair	1,5
127	Jugoslavija	Belgrad	21.03.1983	S	Flora mit Agricus	1
128	Jugoslavija	Zagreb	21.03.1983	S	Gline	1,5
128a	Kanada			G	Eule mit Porling	1

C

128b	Korea			G	Amanita vor Bildschirm	2
128c	Korea	**	00.00.2003	Aerogr.	Pleurotus cornucopiae	1,5
128d	Korea		26.07.1993	FDC	Ganoderma lucidum	2
129	Laos		08.04.1985	FDC		2,5
130	Lesotho		11.01.1983		4 Stampcards ohne marken	6
131	Liechtenstein	Vaduz	04.12.2000	FDC		2,75
132	Luxembourg	verschiedene		W	Bonne Année	1
133	Luxembourg	Bettembourg	15.03.1969	S	Pilz als Nebenmotiv	5
134	Luxembourg	Luxembourg	16.03.2004	FDC	6 Einzelumschläge	4,5
135	Luxembourg	Luxembourg	16.03.2004	FDC	1 Umschlag	2,5
136	Luxembourg	**	16.03.2004	MKH	complet	4
136a	Nederland	**	00.00.2008	MKH	100 Jahre myco. Vereinigung	9,5
136b	Nederland	Huis ter Heide	13.08.1997	A	Ericaweg 9 Zuchtpilze	4
137a	Nederland	Amsterdam	03.06.1965	S	Congres Vor champignon.	50
137	Mali	Bamako	18.02.1985	FDC		12
138	Norge	Oslo	15.08.1985	S	Euro. Soppkongress	2
139	Norge	*	08.05.1987			4
140	Norge	Oslo	05.05.1987	FDC		2
141	Norge	Oslo	05.05.1987	FDC	2 Umschläge	2
142	Norge	Oslo	17.08.1985	S	9. Euro- Aus. Auf Schmucku	1
143	Norge	Heggedal	11.06.1994	S	Norst Soppforening 40 Ar	1
143a	Norge			G	Fri & Frank ++	2
143b	Norge	Oslo	19.09.2007	G	Fri & Frank Erstagstpl	2
143c	Oesterreich	Kundl	26.08.1983	W	30 Jahre Penicillin	1
144	Oesterreich	Jenbach	31.08.1985	S	Pilzschau No 2	1
145	Oesterreich	Jenbach	31.08.1985	S	Pilzschau 1 - 3	4
145a	Oesterreich	Messern	15.09.1989	S	Schützt gefährdete Pflanzen	1,25
146	Oesterreich		198 *		Postkarte mit Steinpilze	0,5
147	Oesterreich	Wien	02.09.1983	S	Int. Cheotherapiekongress	2
147a	Peru	Lima	18.12.1988	S	Muestra Filatelica	5
148	Polska	Koronowo 3	20.09.1986	S	Ogolnopolskie Zadowy	4
148a	Polska	Upt Krutyn	25.08.1984	S	Boletus-Lactarius, Canthar.	1
149	Polska	Warszawa	30.06.1980	FDC		3
149a	Polska	Pisz	11.07.1970	S	Mazy Wiartel	7,5
149b	Polska	Lodz 1	28.09.1972	S	Wystawa Grzybow I Runa	7,5
149c	Polska	Lodz 1	22.12.1977	S	W.S.S.E w Lodzi	3,5
149d	Portugal	Almada	05.06.1995	S	7. Mostra Filatelica	4,5
149e	Romana		08.08.1994	MKH	mi 5005-5012	6,5
149f	Romana	Arad	15.10.1991	W	Atentie la Ciupercila otravito.	2
149g	Romana	Arad	31.08.1991	S	Alexander Fleming	1
150	Romana	Arad	30.04.1984	W	Contractati Valorificati	2
151	Romana	Arad	10.10.1989	W	Atentie la consumarea ciup.	2
152	Romana	Arad	30.10.1988	S	Recoltei	2,5
153	Romana	Arad	10.04.1993	S	Luna Padurii	1
154	Romana	Bucuresti 1	16.05.1993	G + S	Botanica 93	2
155	Romana	Bucuresti 1	15.03.1994	S	Luna Padurii	2
155a	Romana	Cluj-Napoca	19.06.1987	S	Russula cyanoxantha	1
156	Romana	Oradea	05.06.1996	S	Protectia Mediului	1,5
157	Romana	Timisoara	02.12.1989	S	auf Ganssache Bol. Satanas	5
157a	Romana	Timisoara	12.10.1990	G + S	Natura 1990	5
158	Romana	Timisoara	17.10.1992	S	auf Ganssache A. muscaria	2,5
158a	Romana	Timisoara	17.10.1992	G + S	Cantharellus + Carpinus	3
159	Romana		00.00.1993	G	Amanita Caesarea+ Mädchen	3
159a	Romana		00.00.1993	G	Amanita muscaria ++	3
160	Romana	Bucuresti 1	19.08.1986	T	auf Lepiota Clypolaria	0,25
161	Romana	Cluj-Napoca	10.12.1988	Maxi	6 Karten	4

D



162	Romana	Bucuresti 1	15.08.1986	FDC		10
162a	Romana			G	55 bani + mini-G Amanita	17
162a	San Marino	San Marino	23.09.1995	S	6. Ausstellung	2
163	San Marino		28.09.1996	S	7.	3
164	San Marino		27.09.1997	S	8.	1,5
165	San Marino		26.09.1998	S	9.	1,5
166	San Marino		23.09.2000	S	11.	1
167	San Marino		29.09.2001	S		12 2
168	San Marino		28.09.2002	S		13 2
168a	Svergie			G	Portokort PK0304 A. mus.	7,5
168b	Svergie			G	Portokort PK0369 C. cibar.	7,5
168c	Svergie		00.00.1988	G	Swedes in the world -Linné	2
169	Svergie	Karlstad	23.08.1996	FDC	Russula integra	1
170	Svergie	Karlstad	23.08.1996	FDC	5 Werte	4
171	Schweiz-Suisse	Bern-Beundenfeld	07.12.1908	G	Paul Heuberger-Kephir	18
171a	Schweiz-Suisse	3000 Bern	04.03.2008	FDC	A. Von Haller	1,25
171b	Schweiz-Suisse	** Bellinzona	21.11.2008	G	u.a. Steinpilze	1
171c	Schweiz-Suisse	Bellinzona	21.11.2008	FDC+G	u.a. Steinpilze	1
172	Schweiz-Suisse	Bern-Beundenfeld	27.11.1911	G	Paul Heuberger-Kephir	10
173	Schweiz-Suisse	Sierre	26.05.1990	S	Käsezubereitung	1
173a	Slovensko	Bratislava	17.09.1997	FDC	Morchella	1,25
173b	Spanien	Lloseta/Mallorca	26.11.1993	S	Lactarius sang.	1
173c	Spanien	Mieres	11.10.1984	S	Exp. Filat. Reg. Juvenil	1
174	Spanien	San Sebastian	09.09.1993	S	Expo Gipuzokoa 1993	2
174a	Spanien	Santiago de Compo.	26.10.1981	S	C. Sobrado	1,5
174b	Spanien	San Sebastian	21.11.1994	S	Natura	1
174c	Slovenija	**	00.00.2004	G	Gruss aus Bad Tüffer	1
175	St Kitts	Basseterre	24.02.1988	T	5 R-Briefe mit jeweils 1 Mar	10
176	UdSSR	Boletus edulis	01.01.1979	G	**	3
177	UdSSR	Leccinum	25.04.1979	G	**	3
178	UdSSR	Leccinum	01.01.1979	G	**	3
179	UdSSR	Agaricus	03.06.1980	G	**	2
180	UdSSR	Suillus	05.03.1975	G	**	2,5
180a	UdSSR	Leccinum	27.06.1960	G	Recommandée	8
181	UdSSR		08.03.1958	G	** Porlinge an Birke + Samm.	12
182	UdSSR	Boletus	20.06.1993	G	Schmuckumschlag	1
182a	UdSSR	Pilzsammler	21.03.1957	G	Kinder vor Pilzkorb	
183	UdSSR	Cantharellus cibarius	16.04.1991	G	Schmuckumschlag **	0,5
184	UdSSR	Moskau	15.05.1986	FDC	5 Umschläge	3
184a	Magyar Posta			G	1002/852 Weihnachten	1,75
184b	Magyar Posta	Budapest	08.10.1974	S	Botanika Belyegen	5
185	Magyar Posta	Budapest	04.10.1984	FDC	Cantharellus cibarius	2,5
186	Magyar Posta	Budapest	04.10.1984	FDC	Boletus edulis	2,5
187	Magyar Posta	Budapest	04.10.1984	FDC	8 umschläge	15
188	Magyar Posta	Budapest	04.10.1984	FDC	2 Umschlag	7
189	USA	Irvine	28.04.2001	S	Mountain Mushroom	4
190	USA	Osseo	05.05.2001	S	Morel Station	4
191	USA	Milwaukee		G	Werbung Backpulver	65
192	USA	Posen	17.03.1975	FDC	Czyl's Penny Post	11,5
192a	Weissrussland		25.01.2002	G	Schule / Postkarte ++	4
192b	Weissrussland		00.00.2005	G	Igel + Boletus ++	2
192c	Weissrussland		00.00.2006	G	Leccinum aurantiacum ++	2
192c	Weissrussland		00.00.2006	G	Suillus variegatus ++	2
193	Zentralafrika	Bangui	15.11.1984	FDC	Leptoporus Lignosus	1,5
193		Telefonkarte			5000 Lira Bergader Käse	2,5
194	France	Livarot	12.11.1968	R-Brief	Livarot Annexe 1	2,5

E.

196	Alderney	Presentation Pack	29.01.2004	PP		4
197	Belgique	Neufchâteau	07.01.1992	W	Esp. De détente, d'av...	1
198	Belgique	Klerken	03.02.1990	FDC	Bloc Redouté, roses	4
199	Congo	Brazzaville	14.12.1985	FDC	mi. 1016-20	10
200	Deutschland	Löhne	10.08.2006	A	Briefmarkenverein Löhne	0,5
201	Deutschland	Braunschweig	24.09.1999	A	DSMZ Mikroorganismen	0,5
202	Deutsch. Reich		22.04.1905	Télégram	C187 LX 18	25
203	France		00.00.2006	prêt à p.	le Roquefort ++	1,5
204	France	Dôle	04.10.1986	S	sur brochure expo/Patouillard	2
205	France	Mercy-le-Bas	30.09.2002	prêt à p.	Nature au Pays Haut - T	1,75
206	France	Ste Bazelle	15.10.2005	T.	Cachet secondaire champ.	1,5
207	France	St Egrève	20.10.1990	S	sur carte menu	2
208	France	St Egrève	20.10.1990	S	sur programme expo	2
209	Italia	Budoia	16.09.2001	S	sur prospectus marcia funghi	2
210	Italia	Livade	20.10.2002	S	sur programme Livade 2002	1
211	Kanada	**		G	Eule + Porling	1
212	Lesotho	Maseru	17.01.1983	FDC		12
213	Niger	Niamey	03.10.1985	FDC (5)	Mi 962-66/YT 692-696	10
214	Samoa	Samoa	17.04.1985	FDC	mi 561-64/YT 580-583	6,5
215	St. Vincent	Kingstown	15.03.2001	FDC	Bloc Lycoperdon pyriforme	5
216	Swaziland	Swaziland	19.09.1984	FDC	mi 462-465/YT 460-463	5
217	Tuvalu	Funafuti	15.09.1989	T	Rec. Emiss. 25.07.1988	2,5
218	Magyar Posta	Budapest 4	30.12.1986	FDC (2)	mi 3871-76/YT 3081-86	8
219	Vanuatu	Vanuatu	09.01.1984	FDC	mi 670-73/YT 688-689	7
220	Zambia	Ndola	12.12.1984	FDC	mi 325-28/YT 313-316	5
226	Lettland	1 Lats Münze			Illustration Boletus edulis	5
228	Belarus	Belarus	10.08.1998	Maxi	Lepiota auf Photo	1,25
229	Belgique	Wijneggen	14.09.1991	Maxi	Hygrophore	1,5
230	Bulgarien		07.06.1977	Maxi	Boletus non-+ dentelé	3,2
231	France	Paris	15.09.1987	Maxi	série (4) - Edit. Parc Floral	8
232	France	Paris	15.09.1987	Maxi	Gyroporus sur carte	1
233	France	Paris	15. Sep	Maxi	Morchella sur carte	1
234	France	Paris	15.09.1987	Maxi	Gomphus sur carte	1
235	France	Paris	15.09.1987	Maxi	Morchella sur carte	1
236	France	Paris	15.09.1987	Maxi	Gyroporus sur carte	1
237	France	Nantes Préfecture	12.10.1987	Maxi	Russula + Flamme sur carte	1
238	Guyana		18.04.1998	Maxi	Amanita spissa sur carte	1
239	Japan		01.03.1927	O	u.a. Tempel	3,5
240	Japan		01.03.1927	O	u.a. Steinbrücke	3,5
241	Japan		08.10.2002	O	Meer - Pilz - Sonne	7
				S		

F



